



INDICAÇÃO PARLAMENTAR N.º 21/2026

EMENTA: INDICA À SUPERINTENDÊNCIA DE OBRAS PÚBLICAS – SOP/CE, SITUADA NA AV. ALBERTO CRAVEIRO, 2775 TÉRREO, BAIRRO CASTELÃO, FORTALEZA-CE, CEP: 60.861-211, TELEFONE N.º85-3108-2801, A NECESSIDADE DE INSTALAÇÃO DE REDUTOR ELETRÔNICO DE VELOCIDADE NA RODOVIA CE- 176, NO ACESSO DA LADEIRA DA TIMBAÚBA, MUNICÍPIO DE AIUABA-CE.

Senhor Presidente,

A Vereadora que esta subscreve, no regular exercício de suas funções legislativas auxiliares, com fundamento no **artigo 141 do Regimento Interno desta Augusta Casa Legislativa**, solicita à **Mesa Diretora** que se digne, independentemente de *ad referendum* do Plenário, **encaminhar** ofício à **SUPERINTENDÊNCIA DE OBRAS PÚBLICAS – SOP-CE**, indicando ao ilustríssimo Senhor Superintendente que determine aos órgãos competentes a realização de estudo técnico e a consequente implantação de REDUTOR ELETRÔNICO DE VELOCIDADE no padrão oficial, acompanhado de sinalização horizontal e vertical de advertência, na rodovia estadual **CE-176**, mais precisamente no acesso à Ladeira da Timbaúba, no município de **AIUABA-CE**.

A presente solicitação justifica-se devido ao alto índice de acidentes no trecho citado que compreende várias curvas sinuosas próximas em declive acentuado, colocando em risco a vida dos próprios motoristas e demais usuários da via. A instalação dos redutores é necessária para a segurança viária, forçando a redução de velocidade antes do trecho com curva sinuosa em declive.

Para melhor aquilatar a necessidade latente desta implementação, basta realizarmos uma simples consulta no google, onde constataremos várias matérias jornalísticas denunciando inúmeras ocorrências de acidentes com vítimas fatais, para exemplificar citamos a matéria da lavra da TV REGIONAL, a qual relatou o acidente ocorrido no último dia 10/04/2026, onde um trabalhador guiando um caminhão com destino ao Tauá-CE, vitimou-se fatalmente no referido trecho.

Segue abaixo a matéria jornalística¹:

¹ <https://www.instagram.com/tvregionalemfoco/reel/DW9uPYYPnci/?hl=pt-br>



CÂMARA MUNICIPAL DE AIUABA

Poder Legislativo Municipal de Aiuaba – Estado do Ceará

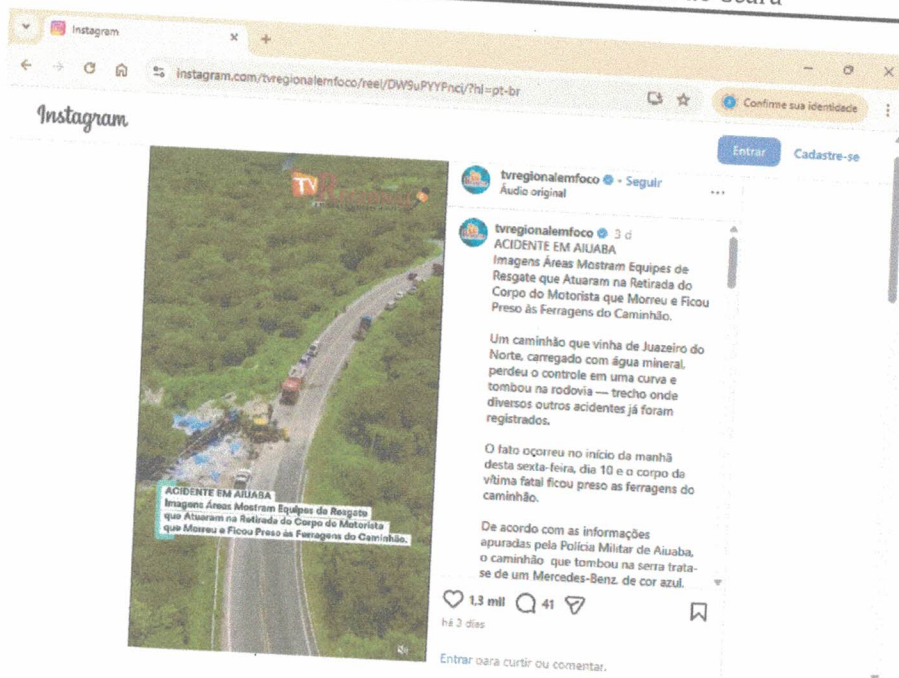

Segue o print do Google Earth, com a localização georreferenciada ²:

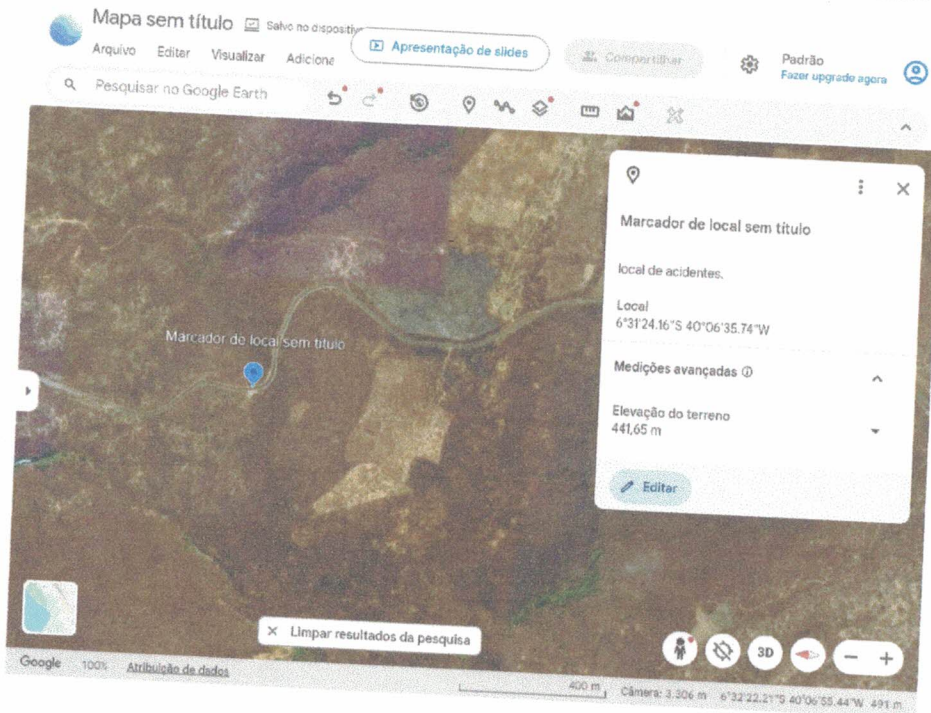

² https://earth.google.com/web/search/aiuaba/@-6.52857473,-40.10867758,497.01303464a,2808.82243567d,35y,87.38999455h,0t,0r/data=CiwiJgokCe_xIX7_zTpAEe_xIX7_zTrAGRP-4cJGMUVAIdhQ8tMC0FDAOgIIAUICCABKCAjAJlfYBBAA



CÂMARA MUNICIPAL DE
AIUABA

Poder Legislativo Municipal de Aiuaba – Estado do Ceará

Dessa forma, a presente indicação tem por finalidade **sugerir à SUPERINTENDÊNCIA DE OBRAS PÚBLICAS – SOP-CE** a realização de estudo técnico e a consequente implantação de lombadas eletrônica no padrão oficial, acompanhado de sinalização horizontal e vertical de advertência, na rodovia estadual **CE-176**, mais precisamente no acesso à Ladeira da Timbaúba, no município de **AIUABA-CE**, visando atender a uma **demanda recorrente da população do Município e demais usuários desta importante via.**

Sala das Sessões, 14 de abril de 2026.

Angelliny Brito B. Feitosa
Angelliny Brito Bastos Feitosa
Vereadora